

NOTIZIARIO



CASSA RURALE
VALSUGANA
E TESINO



VALSUGANA E TESINO

07/2020
nr. 1

Poste Italiane SpA - Spedizione in Abbonamento Postale - 70% NE/TN - Taxe Percue • Editore: Cassa Rurale Valsugana e Tesino - Registrazione al Tribunale di Trento n. 1163 del 20/3/03 - Direttore responsabile Walter Liber
Redazione: Servizio Stampa e Comunicazione Federazione Trentina della Cooperazione - Testi: Ufficio Relazioni Esterne - Realizzazione e stampa su carta certificata FSC Misto C127449: Litodella di Bellin Claudio, Scurelle (TN) - Periodicità: trimestrale

I GRANDI ALBERI

CONCORSO FOTOGRAFICO 2020

SALUTO DEL PRESIDENTE	2
I COMPENSI DEI NOSTRI AMMINISTRATORI	4
INTERVISTA AL DIRETTORE GENERALE DELLA CASSA RURALE VALSUGANA E TESINO PAOLO GONZO	5
1° SEMESTRE 2020	5
ASSEMBLEA 2020	9
ESITO VOTAZIONI	9
IL NUOVO CDA	10
UN GRANDE GRAZIE AI NOSTRI EX CONSIGLIERI ED EX SINDACI...	11
IL COLLEGIO SINDACALE	12
ESTRAZIONI FINALI PER IL CONCORSO NEF	14
LE ISCRIZIONI AL CONCORSO FOTOGRAFICO 2020 SONO APERTE!	16
DAL 1/7/20 CAMBIA LA SOGLIA RELATIVA AL DIVIETO DI TRASFERIMENTO DI DENARO	
CONTANTE E TITOLI AL PORTATORE	17
I NUMERI UTILI? VE LI DIAMO NOI	18
LA NUOVA SEDE DELLA FILIALE DI LAMON È OPERATIVA	19
IL DENARO NON DORME MAI	20
UN MESE... SPECIALE DEDICATO AGLI OPERATORI IN PRIMA LINEA CONTRO IL COVID	24
PAGAMENTO BOLLO ACI DA ATM DI NUOVO ATTIVO	24
IN RICORDO DI RITA GONZO	26

In palio **1000 euro**
in buoni acquisto
per materiale fotografico

Iscriviti entro il 20 agosto 2020

www.cr-valsuganaetesino.net



CASSA RURALE
VALSUGANA E TESINO
CREDITO COOPERATIVO ITALIANO



Saluto del Presidente

L'emergenza sanitaria nazionale, anche se tuttora in corso, per fortuna sta lentamente calando di intensità: con tutte le cautele del caso stiamo ripartendo. Per riconquistare al più presto le nostre vecchie abitudini e sicurezze, tuttavia, ci vorrà ancora del tempo.

Abbiamo dovuto adeguarci anche per **l'Assemblea** dove abbiamo approvato il bilancio e rinnovato le cariche sociali.

Siamo una realtà che conta circa 8.750 soci e sarebbe stato impensabile ritrovarci tutti assieme come abbiamo sempre fatto. È dispiaciuto molto a tutti non potersi incontrare faccia a faccia. L'Assemblea è sempre stata il **luogo del confronto, della condivisione, dello scambio di idee**, delle strette di mano che a volte dicono più di mille parole.

Abbiamo dovuto rinunciarci, per raccogliere un bene più grande: sicurezza e tutela della salute di tutti.

PARTECIPAZIONE

8.750 Soci

2.385 le deleghe pervenute
più del 30% ha partecipato!

La partecipazione dei nostri soci nonostante questo è stata più che soddisfacente: ben **2.385 deleghe**, in rappresentanza di altrettanti soci che hanno mostrato volontà e determinazione nell'affrontare un cammino non facile fatto di carte, schede e buste. **È stato approvato un bilancio 2019 della Cassa Rurale**, che non esito a definire ottimo sotto diversi

punti di vista: stabilità patrimoniale, recupero della redditività, consolidamento organizzativo sono i punti principali su cui riponiamo il nostro sempre attento ottimismo.

Invito tutti a leggere nelle pagine successive il resoconto dei diversi punti.

Il percorso fatto in questi ultimi anni, a partire dal momento della **fusione** tra le Casse Rurali della Bassa Valsugana, con il successivo approdo nel Gruppo Bancario di Cassa Centrale Banca, ci ha permesso di **creare e sviluppare un'azienda** che, organizzativamente ed economicamente, è un punto di riferimento nel nostro territorio per famiglie e imprese, ed è classificata fra le prime Bcc del Gruppo Bancario CCB. Per sposare un futuro sostenibile sia per le aziende che per le famiglie, la Cassa Rurale, con tutti i Soci, porta in dote **conti in ordine e un invidiabile livello di patrimonializzazione** che, espresso dall'indice **Cet1**, **si attesta a quasi il 20%** contro una media nazionale del 13%.

Su questi numeri così importanti si basa il nostro sostegno alle comunità.

Durante la fase acuta dell'epidemia, noi e i nostri Soci, siamo stati protagonisti sul territorio, **donando agli ospedali di Borgo Valsugana, Bassano del Grappa e Feltre** macchinari e strumenti che, in alcuni casi, hanno permesso di salvare delle vite umane. È grazie ai nostri conti in ordine che abbiamo potuto **sostenere gli ospedali** del territorio con **oltre 85 mila euro**, e voglio ricordare anche i 74



mila euro raccolti, goccia a goccia, con tantissime donazioni: **una vittoria della solidarietà**.

Voglio ringraziare tutti coloro che mi hanno sostenuto e aiutato nel difficile compito svolto negli ultimi tre anni come presidente della Cassa Rurale. Traghettono le tre vecchie Casse in quella attuale e poi approdare nel Gruppo Bancario di Trento, non è stata un'impresa semplice.

Sono felice che questo impegno sia stato riconosciuto, con l'accettazione della mia candidatura come presidente e la conferma della carica nell'ultima Assemblea.

In relazione alle risultanze dell'Assemblea voglio fermarmi brevemente sull'adeguamento dei compensi del CdA, proposto all'ordine del giorno, che i soci hanno ritenuto di non approvare. Premetto che all'interno della dinamica assolutamente democratica del voto, prendiamo atto ed assumiamo questa scelta, ma mi preme condividere alcune osservazioni con volontà di chiarezza e sicuramente non di polemica.

È evidente che rispetto a questo tema si è verificata una sfasatura tra il CdA e la propria base sociale che ha espresso molta contrarietà, alimentata anche da alcune prese di posizione apparse sulla stampa e sui social network, che hanno assunto in alcuni casi toni spiacevoli e ingiustificati, con giudizi personali che non possono mai favorire un dibattito serio ed oggettivo.

Le cose che più mi hanno colpito sono state espressioni di "mancanza di senso di realtà, di vicinanza al territorio e di moralità". **Il senso di realtà** è quello ci ha condotto a fare un'analisi seria, dopo tre anni di intenso impegno post fusione, delle **necessità della nostra cassa** in ordine alla professionalità, alla responsabilità e al tempo che si richiede alla persona che vuole svolgere il suo compito di amministratore o sindaco in modo adeguato ai tempi e coerente con le richieste dettate dalla Capo gruppo

RESPONSABILITÀ QUALITÀ IMPEGNO

sono il terreno fertile
su cui maturano
bilanci sostenibili

e dagli Organismi di Vigilanza. Il **senso del territorio** è quello che ci ha portato ad essere **sempre presenti a tutte le attività** proposte dalle nostre associazioni, a **concretizzare** collaborazioni con istituzioni locali, scuole, comuni e comunità di valle, per favorire la crescita culturale e sociale della nostra zona di pertinenza; è lo stesso che ci ha guidato nel **sostenere tenacemente le strutture sanitarie**, come ho già evidenziato sopra, nel periodo più buio della pandemia; è lo stesso che ci vede sempre in ascolto delle associazioni e anche di ogni socio che ci chiami per le sue necessità.

Riguardo al concetto di moralità, penso che non sia corretto trasportare il discorso del "giusto compenso" nel contesto della morale. Il compenso, per tutti gli ambiti aziendali e quindi anche per la Cassa Rurale che è una realtà aziendale che deve garantire un utile da destinare a patrimonio a garanzia dell'attività bancaria futura e dell'erogazione delle liberalità a beneficio del territorio, attiene ai concetti di competenza, formazione continua, responsabilità, disponibili-

lità di tempo, cura del territorio, che ogni amministratore ha dimostrato nel triennio appena passato di possedere.

In ultima analisi, penso che ci sia mancata la possibilità di comunicare al meglio vicendevolmente quindi mi riservo di avere **un confronto con i soci, aperto e costruttivo** a riguardo, negli incontri che andremo ad organizzare nel prossimo autunno e durante la prossima assemblea che mi auguro di cuore possa essere fatta in presenza. Spero che questo periodo buio dovuto al Covid-19 passi il prima possibile e ritorni un po' di sereno, perché l'economia ne ha risentito pesantemente, anche se ora l'Europa sembra intervenire in maniera importante. Sono sempre ottimista e credo che le novità, che vedrete a breve, saranno un buon segno per tutti. Abbiamo in previsione di aprire una **nuova filiale a Pove del Grappa**, una testa di ponte più vicina al bassanese, senza voler essere

in concorrenza con la nostra consorella veneta, perché riscontriamo nel Veneto degli spazi notevoli in cui possiamo crescere bene. Ma vogliamo radicarci di più in tutto il territorio di pertinenza della nostra cassa, dove proseguiremo sulla strada di essere sempre più partecipi nella vita sociale, avendo un occhio di riguardo – dopo questa terribile esperienza della pandemia – per chi opera in ambito socio-sanitario. Infatti, visto che siamo in tempi di esame delle richieste relative ai contributi associativi, quest'anno abbiamo raccomandato di avere più attenzione verso quelle associazioni che curano la distribuzione dei pacchi alimentari sul territorio, perché ci siamo accorti, purtroppo, che ci sono sempre più famiglie in difficoltà.

Un caro saluto.

Il Presidente del Cda
Arnaldo Dandrea

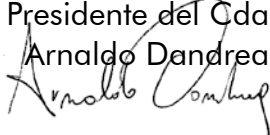

I compensi dei nostri amministratori



Per capire bene quanto la Cassa Rurale si sia impegnata in questi anni a contenere i costi, più di qualsiasi discorso vale il confronto tra le proposte di adeguamento dei compensi tra la nostra Cassa Rurale e due consorelle limitrofe, la Cassa Rurale di Fiemme e quella Dolomiti – Fassa, Primiero, Belluno tutte appartenenti alla stessa classe dimensionale.

Come si vede i compensi in vigore per gli amministratori della Cassa Rurale Valsugana e Tesino prima dell'assemblea erano nettamente inferiori a quelli delle altre due casse, come anche le proposte di adeguamento sia del gettone di presenza che dell'indennità di carica, e nettamente al disotto dei livelli massimi indicati dalla capogruppo Cassa Centrale Banca.

	CR Valsugana e Tesino Situazione pre-Assemblea (*)	CR Valsugana e Tesino proposta	CR Fiemme	CR Dolomiti	Limite linee guida Ccb
Gettone di presenza Cda e Comitato	150	200	250	300	500
Indennità di carica Amministratori	1.500	3.000	5.000	5.000	15.000
Compenso del Presidente Collegio sindacale	13.000	18.000	20.000	30.000	50.000
Compenso dei Sindaci	9.000	10.000	12.000	20.000	30.000

(*) La votazione ha stabilito di mantenere il livello dei compensi esistenti indicati nella colonna

Intervista al Direttore Generale della Cassa Rurale Valsugana e Tesino Paolo Gonzo



Pochi giorni fa si è svolta **l'Assemblea 2020**, con le modalità previste in questa coda di pandemia: vista la voglia di partecipazione espressa dai soci, una bella vittoria per tutti noi.

E anche la soddisfazione di chiudere, con l'approvazione del bilancio, un anno positivo per la nostra Cassa Rurale: come tutti avete avuto modo di vedere nei dati che vi sono stati inviati assieme alla documentazione necessaria per votare.

Ma ora, sono già in grado di anticiparvi qualche dato circa l'andamento del primo semestre 2020, trascorso, mi viene da dire, alla insegna del Covid-19.

La **raccolta complessiva** a fine giugno si attesta a **1.065 milioni di euro**, con un incremento rispetto a dicembre di quasi 24 milioni di euro; un dato davvero molto importante, che testimonia la fiducia della clientela nella Cassa e nei suoi consulenti in particolare nella gestione di questi mesi molto turbolenti sui mercati.

Gli **impieghi vivi** a fine semestre mettono a segno un saldo di circa **543 milioni di euro**, con un incremento di 8,8 milioni, ma abbiamo approvato **circa 30 milioni di nuova liquidità** per imprese e famiglie che andremo ad erogare non appena otterremo le garanzie pre-

viste dai recenti decreti; positivo il saldo delle **sofferenze che calano di 0,5 milioni**.

In questi mesi di quarantena, le richieste di prodotti e servizi dei nostri clienti sono rimaste consistenti. In soli sei mesi arriveremo a circa **800 nuovi contratti di prodotti assicurativi** sui diversi rami, e i **PAC ovvero i piani di risparmio programmato, a oltre 600**; dati che confermano la Cassa Rurale come punto di riferimento per le coperture assicurative a prezzi vantaggiosi e nella pianificazione del risparmio della clientela.

1° SEMESTRE 2020

Raccolta **1.065** milioni
 Prestiti **543** milioni
 Clienti **30.700**
 Utile semestrale **4,8** milioni

Altro aspetto positivo, il numero dei nostri clienti rimane stabile sulle **30.700 unità**, mentre aumentano considerevolmente quelli assicurativi, quelli cioè che stipulano con noi coperture Rc Auto, incendio e così via.



Per quanto riguarda il conto economico, rileviamo un **miglioramento del margine di interesse** e commissioni, mentre costi e spese generali sono stabili e sotto controllo.

L'**utile semestrale** della gestione ordinaria dovrebbe attestarsi a circa **4,8 milioni di euro**; assolutamente in grado di assorbire le opportune prudenti politiche di accantonamento sui crediti.

Nel complesso quindi un semestre positivo che deriva da strategie chiare e obiettivi ben definiti, sia manageriali che di radicamento nelle comunità e che fanno della Cassa Rurale un punto di riferimento imprescindibile per tutto il territorio. Risultati che ci consentono di affrontare le conseguenze Covid con la giusta attenzione, ma con la consapevolezza di partire da una posizione di grande solidità.

Forse è presto per tirare delle conclusioni sulle ripercussioni che la pandemia avrà sulla economia, ma io credo che abbiamo aziende e imprenditori nel complesso solidi e capaci di superare le difficoltà di questo periodo.

Ora però che lo choc è stato metabolizzato e che si sta ripartendo, vediamo tra **gli imprenditori** nostri clienti – con i quali siamo sempre stati in contatto in queste lunghe settimane – una forte voglia di ricominciare, con un **atteggiamento molto propositivo**.

In queste settimane abbiamo fatto fronte in modo posso dire completo, alle tantissime richieste che ci sono pervenute dal territorio, sostenendo, consigliando, **aiutando tutti coloro che si sono sentiti in difficoltà** e magari, non sapevano come andare avanti.

Nel primo semestre abbiamo deliberato circa **35 milioni di finanziamenti** specificatamente legati agli effetti negativi del **Covid-19**,

...AIUTANDO
QUANTI SI SONO
TROVATI
IN DIFFICOLTÀ...

e abbiamo **concesso moratorie** su oltre **1.100 posizioni di mutuo**, per un controvalore di debito residuo di 136 milioni di euro.

Le famiglie come sempre hanno tenuto duro. Vi sono stati dei casi difficili, delle sofferenze, ma per fortuna il nostro è un territorio ricco sia dal punto di vista dell'offerta lavorativa che da quello del risparmio individuale.

Abbiamo avuto poi quel bellissimo momento di solidarietà che ci ha permesso di raccogliere **74 mila euro** da donare all'Ospedale di Borgo Valsugana per far fronte a questa emergenza, e posso dire che i nostri imprenditori si sono dati da fare con la voglia di onorare i propri impegni, pagando i fornitori e i dipendenti, a dimostrazione del fatto che si tratta di una **classe imprenditoriale sana che ha chiara la responsabilità sociale del proprio ruolo**.

Da parte nostra abbiamo cercato di essere sempre presenti e disponibili su tutto il territorio. Anche se temporaneamente abbiamo dovuto limitare l'accesso alle nostre filiali, abbiamo visto che i nostri clienti si sono adattati approfittando di tutti gli strumenti di **banca digitale e dei diversi canali di comunicazione** messi a

loro disposizione, come **mail, sms, whatsapp**, e sfruttando al meglio le possibilità di "parlare" con la banca utilizzando l'**orario prolungato che da tempo** mettiamo a disposizione in tutto il territorio.

Abbiamo imparato ad apprezzare nuovamente il ruolo dei negozi di vicinato, delle famiglie cooperative, della banca locale. A riconoscere la vera disponibilità e il sostegno al territorio.

A questo proposito è importante riconoscerci per quello che siamo: degli interlocutori con la testa e con le gambe sul territorio e che lavorano nell'ottica di farlo crescere.

Ricordo che soltanto nel 2019 abbiamo **erogato a favore del volontariato quasi 400 mila euro**. Una cifra davvero importante, che avremmo anche potuto decidere di impiegare diversamente, magari sotto forma di sconto ai clienti al fine di apparire i più competitivi sul mercato. Questa cifra, **suddivisa fra tutti i nostri clienti**, avrebbe però corrisposto sì e no **a 10 euro a testa**. Ora mi chiedo: è più importante avere 10 euro di sconto in tasca, o sapere che la propria Cassa Rurale grazie a quei 10 euro sostiene tutte le attività sportive, culturali, di volontariato e le pro loco del territorio, realtà che lavorano ogni giorno, gratuitamente, per il bene di tutti noi e dei nostri figli?

CONTRASTO AL COVID

35 milioni di finanziamenti deliberati
1.100 mutui sospesi

SOSTEGNO ALLA COMUNITÀ

10 euro a testa regalati a ogni cliente restano 10 euro

400.000 euro investiti nel nostro volontariato hanno l'effetto di **1 milione di euro**

Voglio concludere con un saluto particolare alla **signora Antonella Soranzo, una nostra cliente**, che ha partecipato al concorso a livello nazionale **dedicato ai titolari di Fondi NEF: ha vinto il 1° premio, una BMW elettrica** con cui le auguriamo tanti comodi viaggi... risparmiare, fa sempre bene.

Un augurio a tutti per una serenità ritrovata.
Il Direttore generale, Paolo Gonzo

Il Direttore Generale
Paolo Gonzo

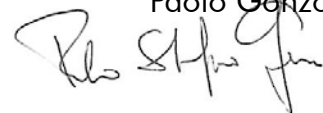

**CASSA RURALE
VALSUGANA
E TESINO**

IN BANCA

COO



VUOI TU

INBANK app

Inbank app ti consente di vivere la banca in totale libertà. Controlla e gestisci il tuo conto corrente quando, dove e come vuoi, anche dal giardino di casa tua.

www.inbank.it



**CASSA RURALE
VALSUGANA
E TESINO**

ASSEMBLEA 2020

esito votazioni

La centralità del socio confermata da una partecipazione eccezionale, che attesta una Cassa Rurale viva e con radici ben salde al territorio

Le modalità di voto dettate dal contrasto al Covid19, non hanno scoraggiato la partecipazione di quanti hanno voluto far sentire la propria voce. Una partecipazione eccezionale, che ha visto **2.385 Soci su 8.766** - oltre il 27% - esprimere tramite delega al Rappresentante designato, il Notaio Alfredo Dondi di Trento, le proprie intenzioni di voto.

È stato quindi **approvato a larga maggioranza** un bilancio al 31/12/2019 che taglia traguardi rilevanti dal punto di vista sia reddituale che patrimoniale.

Approvati a maggioranza anche gli **altri punti all'ordine del giorno** che prevedevano votazione, tranne il sesto punto relativo alla determinazione dei compensi e dei rimborsi spese agli amministratori e al Collegio Sindacale sul quale la maggioranza dei Soci, si è espressa per mantenere inalterato l'attuale livello dei compensi che rimangono fissati ai valori ad oggi in essere.

In merito alle elezioni delle **cariche sociali**, il risultato delle votazioni ha confermato il Cda uscente, riportiamo di seguito i risultati:

- per la carica di **Presidente**
Arnaldo Dandrea voti n. 1.802 ELETTO
- per la carica di **Consigliere**, circoscrizione dei comuni di **Bieno, Borgo Valsugana, Castelnuovo, Castel Ivano, Carzano, Roncegno, Ronchi, Samone, Scurelle, Telve, Telve di Sopra, Torcegno:**



Danilo Buffa	voti n. 1.029	ELETTO
Cristian Campestrin	voti n. 993	ELETTO
Mario Casagrande	voti n. 1.083	ELETTO
Stefano Modena	voti n. 1.061	ELETTO
Patrick Paterno	voti n. 1.220	ELETTO
Corrado Sandri	voti n. 724	NON ELETTO

- per la carica di **Consigliere**, circoscrizione dei comuni di **Arsiè, Castello Tesino, Cinte Tesino, Cismon del Grappa, Enego, Fonzaso, Grigno, Lamona, Ospedaletto, Pieve Tesino, Valbrenta:**

Alessandro Marighetto	voti n. 588	ELETTO
Devis Pagan	voti n. 741	ELETTO
Nicola Todesco	voti n. 524	ELETTO
Fabio Franceschini	voti n. 460	NON ELETTO
Umberto E. Pendini	voti n. 471	NON ELETTO

- per la carica di **Presidente del Collegio Sindacale**

Carlo Spagolla	voti n. 1.555	ELETTO
----------------	---------------	--------

- per la carica di **Sindaco effettivo**

Massimiliano Finco	voti n. 1.217	ELETTO
Nadir Paoli	voti n. 888	ELETTO
Simone Gasparetto	voti n. 644	NON ELETTO

- per la carica di **Sindaco supplente**

Carlo Paternolli	ELETTO
Stefano Menguzzo	ELETTO



IL NUOVO CDA

Ecco la composizione del nuovo Consiglio di amministrazione con un breve sunto dei relativi curricula.

Presidente: Arnaldo Dandrea, 54 anni, residente a Borgo Valsugana (Tn). Diploma di Istruzione secondaria. Lavora con incarichi direttivi presso la Cooperativa Lagorai di Borgo Valsugana. Ha maturato una lunga esperienza come amministratore di Casse Rurali e presso Enti cooperativi centrali e di secondo livello.

Per la carica di Consigliere, circoscrizione dei comuni di Bieno, Borgo Valsugana, Castelnuovo, Castel Ivano, Carzano, Roncegno, Ronchi, Samone, Scurelle, Telve, Telve di Sopra, Torcegno - (massimo 5 amministratori)



Danilo Buffa, 59 anni, residente a Samone (Tn). Diploma di Geometra è imprenditore edile.



Cristian Campestrin, 51 anni, residente a Borgo Valsugana (Tn). Diploma di Ragioniere è dipendente presso la Ecoopera S.C. con mansioni di tecnico commerciale.



Mario Casagrande, 57 anni, residente a Scurelle (Tn). Licenza media, è imprenditore nel settore degli imballaggi.



Stefano Modena, 46 anni, residente a Roncegno Terme (Tn). Laurea in ingegneria dei materiali. Lavora presso la Solidpower Spa come responsabile dei prodotti e delle vendite oltre che dei progetti strategici.



Patrick Paterno, 44 anni, residente a Castel Ivano (Tn). Laurea in ingegneria civile, è libero professionista.

Per la carica di Consigliere, circoscrizione dei comuni di Arsiè, Castello Tesino, Cinte Tesino, Cison del Grappa, Enego, Fonzaso, Grigno, Lamon, Ospedaletto, Pieve Tesino, Valbrenta - (massimo 3 amministratori)



Devis Pagan, 45 anni, residente a Tezze di Grigno (Tn). Diploma di ragioniere, lavora presso la Sto Italia Srl come funzionario tecnico commerciale.



Alessandro Marighetto, 50 anni, residente a Castello Tesino (Tn). Diploma professionale come cuoco, titolare di azienda nel settore della ristorazione.



Nicola Todesco, 46 anni, residente a Lamon (Bl). Laureato in economia e commercio, è responsabile amministrativo presso il Comune di Lamon, e direttore del Bim Brenta Belluno.

Un grande GRAZIE ai nostri ex consiglieri ed ex sindaci...



Paolo Zanetti



Marco Hueller



Mariano Tomasini



Renato Gasperini



Albino Coradello

Il Consiglio di amministrazione vuole esprimere in questa occasione, la completa gratitudine e riconoscenza ai Consiglieri e Sindaci che hanno deciso di non ricandidarsi: un ringraziamento doveroso a questi operatori che hanno garantito con la loro continua opera e sostegno la realizzazione della nostra Cassa Rurale. Quindi, un caloroso saluto e un augurio di felice proseguimento delle proprie attività va a Paolo Zanetti ex Presidente della Cassa Rurale Valsugana e Tesino fino al febbraio 2017 e poi Consigliere, Marco Hueller ex Presidente della Cassa Rurale di Roncegno

fino al febbraio 2017 e poi Consigliere e a Mariano Tomasini Consigliere fino a dicembre 2019.

Un sentito ringraziamento per l'importante lavoro svolto anche a Renato Gasperini Presidente del Collegio Sindacale e Albino Coradello Sindaco effettivo.

Il Consiglio di amministrazione della Cassa Rurale Valsugana e Tesino

IL COLLEGIO SINDACALE

Nel Collegio sindacale sono espresse professionalità di spessore, che devono essere impiegate per garantire la conformità delle procedure e la loro corretta applicazione.



PRESIDENTE



Carlo Spagolla, 68 anni, residente a Telve (Tn). Laureato in Economia Politica. Pensionato dal 2012, da allora opera come sindaco per le Casse Rurali pre e post fusione.

SINDACI EFFETTIVI



Massimiliano Finco, 35 anni, residente a Grigno (Tn). Laurea in economia e diritto, è libero professionista come commercialista e revisore dei conti.



Nadir Paoli, 33 anni, residente a Borgo Valsugana (Tn). Laurea in scienze economico-aziendali, è impiegato amministrativo presso la Ecoopera S.C.



SI È CONCLUSO IL CONCORSO
IL RISPARMIO TI PREMIA

**LA BMW i3 ELETTRICA
È STATA VINTA DA
UN CLIENTE DELLA**



**CASSA RURALE
VALSUGANA E TESINO**
CREDITO COOPERATIVO ITALIANO



**ALL'ESTRAZIONE FINALE HANNO PARTECIPATO
TUTTI I CLIENTI POSSESSORI DI UN PAC  NEF
DI ALMENO 50 EURO MENSILI**

Estrazioni finali per il concorso NEF

“Il risparmio ti premia” di Cassa Centrale . Il premio più ambito, una BMW i3 elettrica, va a una cliente della Cassa Rurale Valsugana e Tesino

Si è concluso con la estrazione finale il concorso promosso da Cassa Centrale Banca, in collaborazione con la società di diritto lussemburghese NEAM, **il concorso “Il risparmio ti premia”**, ideato per promuovere presso i risparmiatori i vantaggi di una formula di investimento particolarmente apprezzata come **il piano di accumulo capitale (PAC)**.

La scelta di incentivare il piano di accumulo da parte del fondo di investimento NEF nasce dalle prerogative particolarmente attraenti che questa formula di gestione del risparmio offre ai risparmiatori. Prevedendo un investimento con cadenza mensile, anche di piccoli importi, **il PAC favorisce innanzitutto l’abitudine ad accantonare con metodo**. Un atteggiamento che rappresenta un primo importante passo verso un futuro finanziariamente sereno, oltre ad essere un modo per investire con regolarità e senza vincoli. Il PAC NEF, inoltre, consente di **ridurre il rischio legato alla volatilità dei mercati**, permettendo, a lungo termine, di ottenere una crescita stabile e di trasformare in opportunità le fasi di discesa dei mercati. Uno strumento di investimento certamente prezioso quindi, da sfruttare con il **supporto degli esperti in gestione del risparmio che la nostra Cassa Rurale mette a disposizione della clientela in tutte le filiali**.

Questa terza edizione del concorso, ha permesso di distribuire un totale di 78 premi ecosostenibili ad altrettanti clienti. Tra questi, tre super premi finali: **una BMW i3 elettrica, assegnata alla signora Antonella Soranzo cliente della Cassa Rurale Valsugana e**

Tesino, uno scooter Piaggio MP3 ibrido, assegnato a un cliente di BancaTER Credito Cooperativo FVG, e una bicicletta Piaggio We bike a pedalata assistita, assegnata a un cliente del Credito Cooperativo di Brescia.

Anche grazie a questa operazione promossa da Cassa Centrale Banca, il patrimonio gestito dal fondo NEF ha recentemente superato i 4 miliardi di Euro. I piani di accumulo sottoscritti durante la manifestazione a premi sono stati più di 25 mila, raggiungendo il numero complessivo di 420 mila.



NEF – creato nel 1999 con l’obiettivo di offrire ai clienti delle banche del territorio uno strumento in grado di investire nei mercati internazionali, è un fondo multicomparto di diritto lussemburghese. La sua struttura permette al risparmiatore di costruire un portafoglio diversificato in base ai propri obiettivi. Ciascuno dei 18 comparti specializzati che lo compongono è gestito da una società scelta da NEF per aver dimostrato equilibrio nella gestione e capacità di ottenere buoni risultati in un orizzonte di tempo significativo. **Nord Est Asset Management, la società che gestisce il fondo NEF, ha recentemente conquistato il Premio Alto Rendimento de Il Sole 24 Ore come Miglior Gestore Italiano Small 2019.**

Piano di Accumulo Capitale

La formula di investimento ideale per tutte
le generazioni di risparmiatori



Per raggiungere obiettivi importanti per il nostro futuro servono costanza, continuità e il giusto partner finanziario. Il Piano di Accumulo Capitale di NEF è la formula che permette di iniziare a costruire, mese dopo mese, un patrimonio personale decidendo liberamente quanto e con che frequenza investire. Scopri il fondo di investimento NEF nella tua Banca e su www.nef.lu



LE ISCRIZIONI AL CONCORSO FOTOGRAFICO 2020 SONO APERTE!

**Premio CRVT per fotoamatori 2020:
"I grandi alberi".
Riservato a soci e clienti
della Cassa Rurale Valsugana e Tesino.**

La Cassa Rurale Valsugana e Tesino indice un concorso fotografico tra i propri Soci e Clienti. La partecipazione è gratuita.

L'iscrizione può essere fatta compilando il form sul sito della Cassa Rurale entro la data del 20 agosto 2020.

La scadenza per la consegna delle foto è fissata al 15 settembre 2020.

Il tema riguarda un aspetto fondamentale del nostro territorio:

"I grandi alberi"

Storie viventi della terra, custodi di prospettive insolite: un grande albero è un faggio maestoso, ma anche un bonsai....

Tra le foto presentate verranno scelte le 13 migliori che saranno pubblicate sul calendario 2021 (dodici mesi più copertina). Alle prime tre

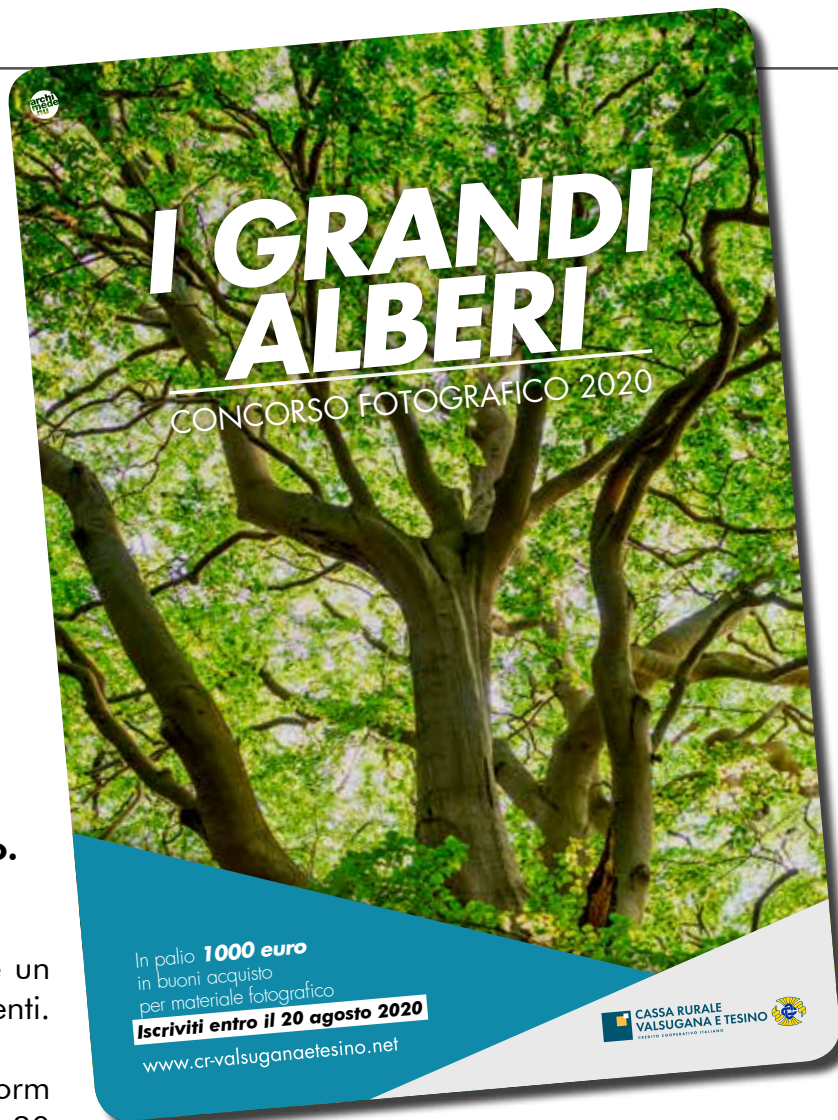

classificate verrà inoltre assegnato un premio. Tutte le foto consegnate verranno utilizzate sulle nostre piattaforme social (Facebook e Instagram) e sui nostri canali di comunicazione elettronica e di messaggistica istantanea.

info **Iscrizioni**
www.cr-valsuganaetesino.net



Inclini al futuro

www.cr-valsuganaetesino.net

Dal 1/7/20 cambia la soglia relativa al divieto di trasferimento di denaro contante e titoli al portatore



La Legge n.157 del 19/12/2019, ha introdotto delle variazioni nella normativa antiriciclaggio vigente.

Tale intervento normativo comporta che **dal 1° luglio 2020 e fino al 31 dicembre 2021 la soglia relativa al divieto di trasferimento di denaro contante e titoli al portatore viene ridotta a 2.000 euro.**

A parte la variazione di importo, rimangono valide le precedenti indicazioni normative: **è pertanto vietato il trasferimento di denaro contante e di titoli al portatore, effettuato a qualsiasi titolo tra soggetti diversi, siano esse persone fisiche o giuridiche, quando il valore oggetto di trasferimento, è complessivamente pari o superiore a 2.000 euro.** Il trasferimento superiore al predetto limite, quale che ne sia la causa o il titolo, è vietato anche quando è effettuato con più pagamenti, inferiori alla soglia, che appaiono artificialmente frazionati e può essere eseguito esclusivamente per il tramite di banche, Poste italiane S.p.a., e affini.

A decorrere dal 1° gennaio 2022, il predetto divieto e la predetta soglia sono riferiti alla soglia di 1.000 euro.

Il limite d'importo di 1.000 euro previsto per i commi 2 (rimessa di denaro; money transfer), 5 (assegni bancari e postali) e 8 (assegni circolari) dell'art. 49 non è modificato.

info

Presso le nostre filiali



**CASSA RURALE
VALSUGANA
E TESINO**

I numeri utili? Ve li diamo noi

Prima o poi succede a tutti. Una carta pagobancomat smarrita o rubata da bloccare subito, una informazione da richiedere e magari il cellulare da ricaricare... sono tante le possibili richieste che possiamo gestire subito e bene tramite il telefono. Basta conoscere i numeri giusti, che vi mettiamo a disposizione sempre aggiornati, sul nostro sito in una sezione apposita chiamata **"Utility"** (www.cr-valsuganaetesino.net/utility/).

Al suo interno trovate quattro sezioni:

- Blocco carte
- Assistenza carte
- Assistenza Inbank e POS
- Alert SMS

In ognuna i numeri, i form da compilare e le Faq per ogni tipo di richiesta.

Il servizio **INBANK ALERT SMS**, è versatile e immediato: permette di conoscere il saldo come di ricaricare cellulare e carte prepagate, bloccare e sbloccare l'Inbank, e tante altre possibilità informative e dispositive.

info
www.cr-valsuganaetesino.net



App notify: un nuovo alleato per la sicurezza

Con l'App Notify puoi tenere sotto controllo – in modo completamente gratuito - le principali operazioni bancarie mediante la ricezione di notifiche sia sotto forma di "alert" (ad esempio utilizzo carta di debito), sia di tipo "dispositivo" (ad esempio invio codice OTP per la conferma di operazioni da Inbank). Inoltre, l'App permette di bloccare/sbloccare l'utenza Inbank, i pagamenti, la carta di debito e di resettare la password di Inbank. Rivolgiti alla tua filiale per registrare il tuo numero di cellulare e ricevere da subito gli avvisi della tua Cassa Rurale come notifiche APP e non più come SMS.

Per poter usufruire del servizio è necessario aver abilitato sul proprio conto la funzione di AlertSMS e scaricare l'App disponibile su App Store e Google Play.

Messaggio pubblicitario con finalità promozionale. Le condizioni contrattuali sono indicate nei Fogli Informativi messi a disposizione del pubblico presso gli sportelli della banca aderente al progetto e nella sezione "Trasparenza" del sito internet, ove disponibile.

Inclini al futuro

www.cr-valsuganaetesino.net

La nuova sede della Filiale di Lamon è operativa

Lunedì 22 giugno ha aperto i battenti la nuova filiale di Lamon, situata al piano terra dello storico edificio chiamato "Casa Facen" in via Resenterra 14, dal nome del medico e scienziato Jacopo Facen, che vi nacque nel 1803. Una collaborazione pubblico-privato tra Cassa Rurale e Comune di Lamon, che ha permesso di far rivivere questo bell'edificio. A piano terra sono situati i nuovi ambienti della Cassa Rurale mentre al primo e secondo piano il Comune ha in progetto di istituire un Centro Culturale-Museo Civico Archeologico che ospiterà tutto il materiale archeologico rinvenuto nel sito romandi vicino San Donato e altre testimonianze medievali.

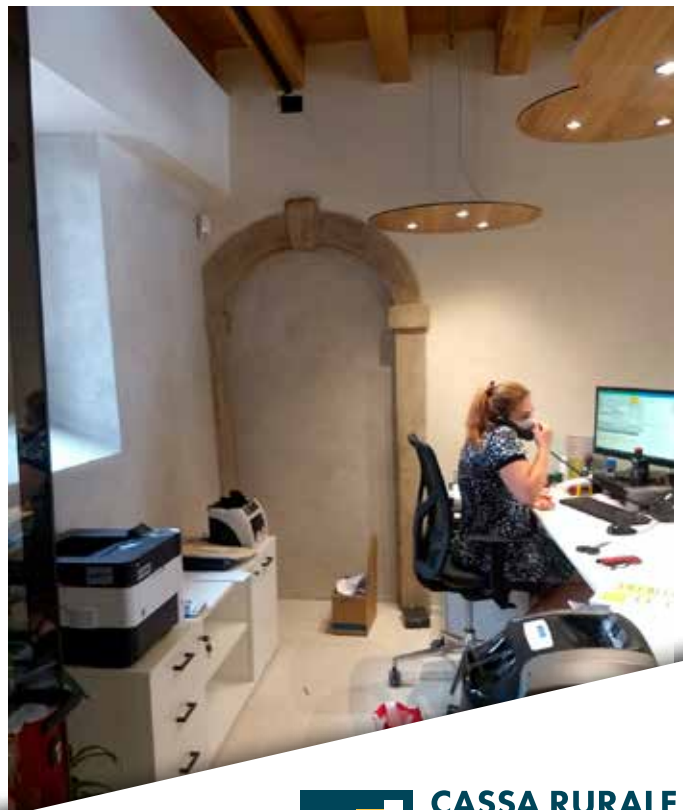

IL DENARO NON DORME MAI

a cura del Responsabile Ufficio Incassi e Pagamenti Lorenzo Ballerin

“Il denaro non dorme mai, per parafrasare – in chiave positiva - il titolo di un famoso film su Wall Street”.

La banca del futuro non ha orari, è sempre raggiungibile e nel futuro della rete, che è già oggi, i clienti dialogheranno con noi a distanza grazie a una tecnologia sempre in evoluzione.

Già ora gli **Strumenti e le Soluzioni digitali** consentono questo collegamento continuo e negli anni si sono perfezionati. L'accesso in banca 24 ore su 24, 7 giorni su 7, indipendentemente dall'orario di sportello e in totale **autonomia** e **sicurezza** è già realtà.

Carte di debito e di credito

La moneta elettronica rappresentata dalle carte di debito e da quelle di credito è il servizio forse più conosciuto. Ha avuto un suo primo sviluppo tramite l'ATM, lo sportello automatico presente in tutte le filiali bancarie e non solo, grazie al quale per anni abbiamo prelevato contanti e consultato il nostro estratto conto. È sempre uno canale attuale e innovativo, perché oltre alla possibilità di prelevare banconote permette una molteplicità di altre operazioni tutte utili e immediate.

La moneta elettronica trova poi il suo impiego maggiore per il pagamento di beni e servizi al dettaglio. Con una carta del circuito Bancomat e del circuito Carte di Credito infatti è possibile pagare in qualsiasi negozio dotato di terminale di pagamento POS senza avere con sé del denaro contante.

Elenco operazioni disponibili



Al Bancomat possiamo ricaricare le carte prepagate, ricaricare il credito telefonico del proprio cellulare, pagare i Bollettini della Pubblica Amministrazione, i bollettini postali, il bollo auto, il trasporto pubblico e, per i non residenti, anche la possibilità di emettere i permessi di raccolta funghi. È possibile negli ATM evoluti, anche effettuare bonifici.

L'evoluzione del servizio però non ha fine. Fra le prime in Italia, le nostre carte di debito del circuito Bancomat, possono essere anche virtualizzate in Samsung PAY. Samsung PAY è un'APP specifica per smartphone o smartwatch Samsung che permette di effettuare pagamenti in mobilità, senza costi aggiunti e in piena sicurezza. Virtualizzando la propria carta di debito è possibile pagare in qualsiasi negozio dotato di terminale di pagamento POS direttamente con il proprio telefono, sfruttando la tecnologia Contactless. Nei prossimi mesi il servizio di virtualizzazione carte sarà ampliato per dare la possibilità di utilizzo anche agli utenti che non hanno uno smartphone o uno smartwatch Samsung.

Per quanto riguarda le carte di credito, la virtualizzazione della carta è disponibile da anni tramite l'APP proprietaria di Nexi Pay, scaricabile gratuitamente da Google Play per gli utenti Android o da App Store per gli utenti IOS.

La banca a casa sul comodino... l'Inbank

Lo strumento che ci dà la maggior autonomia bancaria è sicuramente l'Inbank, perché garantisce, in tutta sicurezza e nella massima libertà di azione e di gestione, la possibilità di esegui-

re tutte le principali operazioni. Con l'Inbank è possibile soddisfare sia l'esigenza informativa che quella dispositiva. Per la prima ad esempio è possibile consultare i movimenti e saldi del conto e della polizza titoli, la situazione delle proprie utenze, ricevere della documentazione come estratti conto e contabili. Per la seconda ad esempio è possibile eseguire Pagamenti come Bonifici, Bollettini postali, versamenti all'agenzia delle Entrate con l'F24, Pagamenti della pubblica Amministrazione e eseguire ricariche della carta prepagate e delle utenze telefoniche. L'era delle APP e l'evoluzione dell'interfaccia di Inbank, ha acconsentito, di effettuare le operazioni anche da smartphone e tablet permettendone quindi un utilizzo nella massima mobilità. Non più solo a casa quindi, ma Tempi e luoghi a completa discrezione dell'utilizzatore tramite l'Inbank APP.

Tutto questo senza però tralasciare la sicurezza dove l'APP Notify è un ottimo alleato per tenere sotto controllo le principali operazioni eseguite attraverso la ricezione di notifiche e non solo.

Un altro servizio attivabile da Inbank è il BancomatPay con il quale è possibile inviare istantaneamente piccoli importi in denaro ai contatti della propria rubrica telefonica, quando e dove si vuole, sempre nella massima sicurezza e semplicità.

Il valore del tempo

Il periodo appena trascorso di emergenza sanitaria, con la necessità di mantenere il distanziamento sociale per combattere la diffusione del virus, ha evidenziato in maggior misura l'importanza di poter sfruttare la tecnologia per molte cose che prima venivano fatte di persona; fra queste anche la necessità di poter usufruire di un self service bancario.

Poter gestire in autonomia le principali operazioni di banca non sarà solo un'esigenza temporanea dettata dal particolare periodo che stiamo attraversando, ma sarà un'opportunità

da cogliere anche per il futuro, quando tutto sarà tornato alla normalità, perché permette di scegliere il luogo e il momento per fare, indipendente dall'orario e dalla dislocazione dello sportello, con un evidente e sostanziale risparmio di tempo*.

Tempo che, senza doversi recare fisicamente in banca, può essere utilizzato per altre cose.

E per chi ha bisogno di parlare con noi, ricordo comunque che le nostre filiali sono aperte su appuntamento fino alle 18.45 ogni giorno, tranne il mercoledì.



www.cr-valsuganaetesino.net

oppure contattate una delle nostre filiali presenti sul territorio

* Il tempo, a volte, sembra che non passi, ma è come una rondine che fa il nido sulla grondaia, esce ed entra, va e viene, ma sempre sotto i nostri occhi. (José Saramago)

I TUTORIAL



Una collana di video tutorial per spiegare in maniera semplice ed immediata le principali operazioni che si possono fare da Inbank. I primi sono già disponibili su Youtube: "come fare un bonifico con Inbank App", "come fare una ricarica telefonica con Inbank App", "come attivare Inbank App" e "come ricaricare una carta prepagata con Inbank App".

La collana continuerà ad essere integrata con altri tutorial e per rimanere aggiornati potete usufruire del link specifico presente nella pagina di accesso dell'Inbank www.inbank.it.



**CASSA RURALE
VALSUGANA
E TESINO**

RICARICA I TUOI



ALLO SPORTELLO ATM

PER **RINNOVARE** IL TUO **ABBONAMENTO**
(LAVORATORI E PENSIONATI) O **RICARICARE**
LA TUA **CARTA A SCALARE** NON SERVE PASSARE IN BIGLIETTERIA:

PUOI FARLO SEMPLICEMENTE CON
LA TUA **CARTA DI PAGAMENTO** IN QUALSIASI **SPORTELLO ATM ABILITATO**
DELLE CASSE RURALI TARENTINE.

ISTRUZIONI PER LA TUA RICARICA

ABBONAMENTO

(LAVORATORI, PENSIONATI)

INSERISCI NELLO SPORTELLO ATM ABILITATO LA TUA CARTA DI PAGAMENTO:

- SELEZIONA "ALTRE FUNZIONI"
- SELEZIONA "TRASPORTO PUBBLICO"
- SELEZIONA "RINNOVO ABBONAMENTO"
- DIGITA IL TUO CODICE PIN
- INSERISCI LA TUA SMART CARD TRASPORTO PUBBLICO TARENTINO
- SELEZIONA "ABBONAMENTO DA RINNOVARE"
- SELEZIONA "CONFERMA"
- **LO SPORTELLO ATM RINNOVERÀ IL TUO ABBONAMENTO IN TEMPO REALE E STAMPERÀ UNO SCONTRINO**

CARTA A SCALARE

INSERISCI NELLO SPORTELLO ATM ABILITATO LA TUA CARTA DI PAGAMENTO:

- SELEZIONA "ALTRE FUNZIONI"
- SELEZIONA "TRASPORTO PUBBLICO"
- SELEZIONA "RICARICA CARTA VALORE"
- DIGITA IL TUO CODICE PIN
- INSERISCI LA TUA SMART CARD TRASPORTO PUBBLICO TARENTINO
- SELEZIONA IL TAGLIO DELL'IMPORTO DA RICARICARE (10, 20, 30, 40, 50 o 100 €)
- **LO SPORTELLO ATM RICARICHERÀ IL CREDITO IN TEMPO REALE E STAMPERÀ UNO SCONTRINO**



5%
DI SCONTO

PRENDI AL VOLO LO SCONTO SUL PEDAGGIO.

Diventa cliente presso
la tua filiale entro il 31/8
e hai il 5% di sconto
sul pedaggio per tutto il 2020.

Attiva l'offerta in App

TELEPASS[®]

Messaggio Pubblicitario con finalità promozionali.
Offerta riservata ai nuovi clienti, non titolari di Telepass
Family/ViaCard nei 6 mesi antecedenti il 23.6.20, che
sottoscrivono un contratto Telepass Family entro il
31/8 e attivano in App il servizio Memo entro 30 giorni
dall'adesione e mantengono attivo il Telepass Family
fino al 30.9.2020

Condizioni economiche e contrattuali
e Regolamento su www.telepass.com



**CASSA RURALE
VALSUGANA E TESINO**
CREDITO COOPERATIVO ITALIANO



riservata clienti
TELEPASS

Un mese... speciale dedicato agli operatori in prima linea contro il Covid

A tutti coloro che stanno operando (e hanno operato) in prima linea nella gestione dell'emergenza COVID 19, riserviamo uno sconto pari ad una mensilità per la sottoscrizione di una nuova polizza RC Auto Assidrive.

Questa iniziativa è dedicata in esclusiva a:

- dipendenti di Aziende Sanitarie locali e Aziende Ospedaliere;
- dipendenti di Residenze Sanitarie Assistenziali;
- titolari e dipendenti di farmacie;
- dipendenti e volontari della Croce Rossa Italiana;

- dipendenti e volontari di imprese Cooperative operanti negli ambiti di interventi: servizi sociali, prestazioni sanitarie, prestazioni socio-sanitarie
- dipendenti di Società Cooperative e non che operano nel settore della sanificazione sanitaria;
- dipendenti di servizi di pulizia all'interno di ospedali e case di cura.

info

Su polizza e su come ottenere lo sconto? Contatta le nostre filiali.

Pagamento Bollo ACI da ATM di nuovo attivo

È di nuovo attivo il servizio di pagamento del Bollo ACI dagli sportelli ATM. Il servizio è stato adeguato agli standard richiesti dal nuovo canale di pagamento della Pubblica Amministrazione, denominato "PagoPA".

Troverai la funzione "Bollo ACI" all'interno del menù Pagamenti di tutti i nostri ATM.

Per procedere con il pagamento sarà sufficiente inserire la categoria e la targa del veicolo per cui vuoi pagare il bollo. L'importo dovuto sarà recuperato direttamente dagli archivi di ACI e mostrato a video prima della conferma.

Il costo dell'operazione, se eseguita con la tua carta di debito emessa da questa Banca, sarà pari a 1,50 €.

Al termine dell'operazione verifica i dati riportati sullo scontrino.

All'interno della voce "causale" troverai indicato il periodo di validità del bollo pagato ed il codice fiscale associato al veicolo. Conservalo come ricevuta di avvenuto pagamento.



info

Presso la tua filiale.

ASSIDRIVE

Assicura la tua guida.

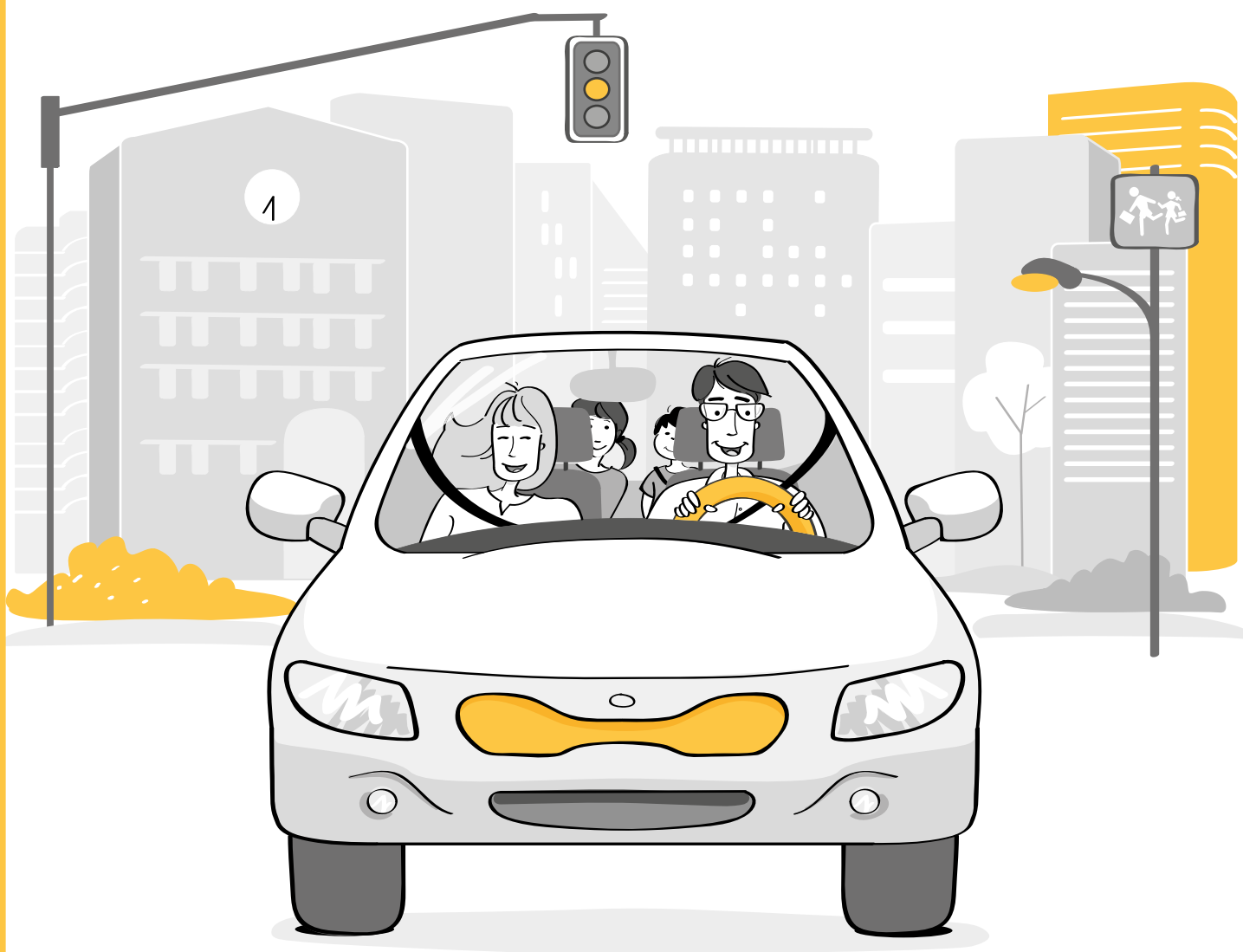

La polizza auto realizzata pensando alle tue necessità.

È un prodotto di

Assimoco
ASSICURAZIONI MOVIMENTO COOPERATIVO

Intermediato da

ASSICURA
AGENZIA

CASSA RURALE
VALSUGANA E TESINO
CREDITO COOPERATIVO ITALIANO



In ricordo di Rita Gonzo

È scomparsa da poco Rita Gonzo, ex collega della nostra Cassa Rurale che ricordiamo con commozione per la sua gentilezza ed umanità, partecipando al dolore dei suoi cari e dei suoi amici. Vogliamo far vivo questo ricordo, riproponendo un pezzo che la riguarda apparso sul Notiziario Soci della allora Cassa Rurale Bassa Valsugana datato giugno 2009.

Una vita in Cassa Rurale

È stata, in ordine di tempo, la terza impiegata dell'allora Cassa Rurale di Grigno, dopo Narciso Baldi e Graziella Baldi, e per 30 anni ha lavorato per la banca di credito cooperativo con passione perché non le interessa avere un lavoro "solo per lo stipendio". Ecco la storia di Rita Gonzo, premiata come la dipendente con la maggiore anzianità di servizio nel corso dell'assemblea svoltasi nel giugno 2009. Archeologia contabile: così Rita Gonzo definisce i suoi primi anni in Cassa Rurale. Era il 1979 quando venne assunta a Grigno per affiancare la responsabile Graziella Baldi. In due a gestire una banca di credito cooperativo: bisognava ricoprire tutti i ruoli e non c'erano le macchine a semplificare il lavoro. Un periodo intenso, ma dal racconto di Rita si percepisce che ha lasciato un buon ricordo. Lo si capisce dal modo in cui spiega che bisognava fare tutto a mano, le registrazioni in bella scrittura e i conti con la calcolatrice a manovella, "quella che faceva gron gron" scherza Rita.



E dal suo racconto emerge l'immagine di una Cassa Rurale che in questi anni è molto cambiata. Una volta, dice Rita, avevamo circa 200 soci ma all'assemblea venivano quasi tutti. Oggi che siamo molti di più, la percentuale dei soci che partecipano alla vita della Cassa è molto scesa. In compenso è aumentata l'attività svolta sul territorio a favore delle associazioni e, più in generale, della comunità.

Anche all'interno della banca di credito cooperativo le cose sono cambiate e non solo dal punto di vista delle dimensioni. Oggi, nota Rita, i computer fanno tutto e non è più necessario che il dipendente conosca la ragioneria. Anche le relazioni sono diverse, molto più frenetiche. Un vero peccato secondo Rita, per la quale il rapporto con la gente è fondamentale al punto da trovare in esso la motivazione per andare al lavoro ogni giorno. Perché se tutto è cambiato, c'è una cosa rimasta costante: la passione di Rita per un lavoro che significa molto di più di uno stipendio a fine mese.



INBANK web

Inbank web ti consente di vivere la banca in totale libertà. Controlla e gestisci il tuo conto corrente quando, dove e come vuoi, anche dal soggiorno di casa tua.

www.inbank.it

**CASSA RURALE
VALSUGANA
E TESINO**

ASSIHELP

Assicurati un sostegno
per il domani.



La polizza che ti fornisce un aiuto economico
in caso di non autosufficienza.

È un prodotto di



Intermediato da

ASSICURA
AGENZIA



**CASSA RURALE
VALSUGANA
E TESINO**